Organigramm der Kreisverwaltung Cochem-Zell 2023

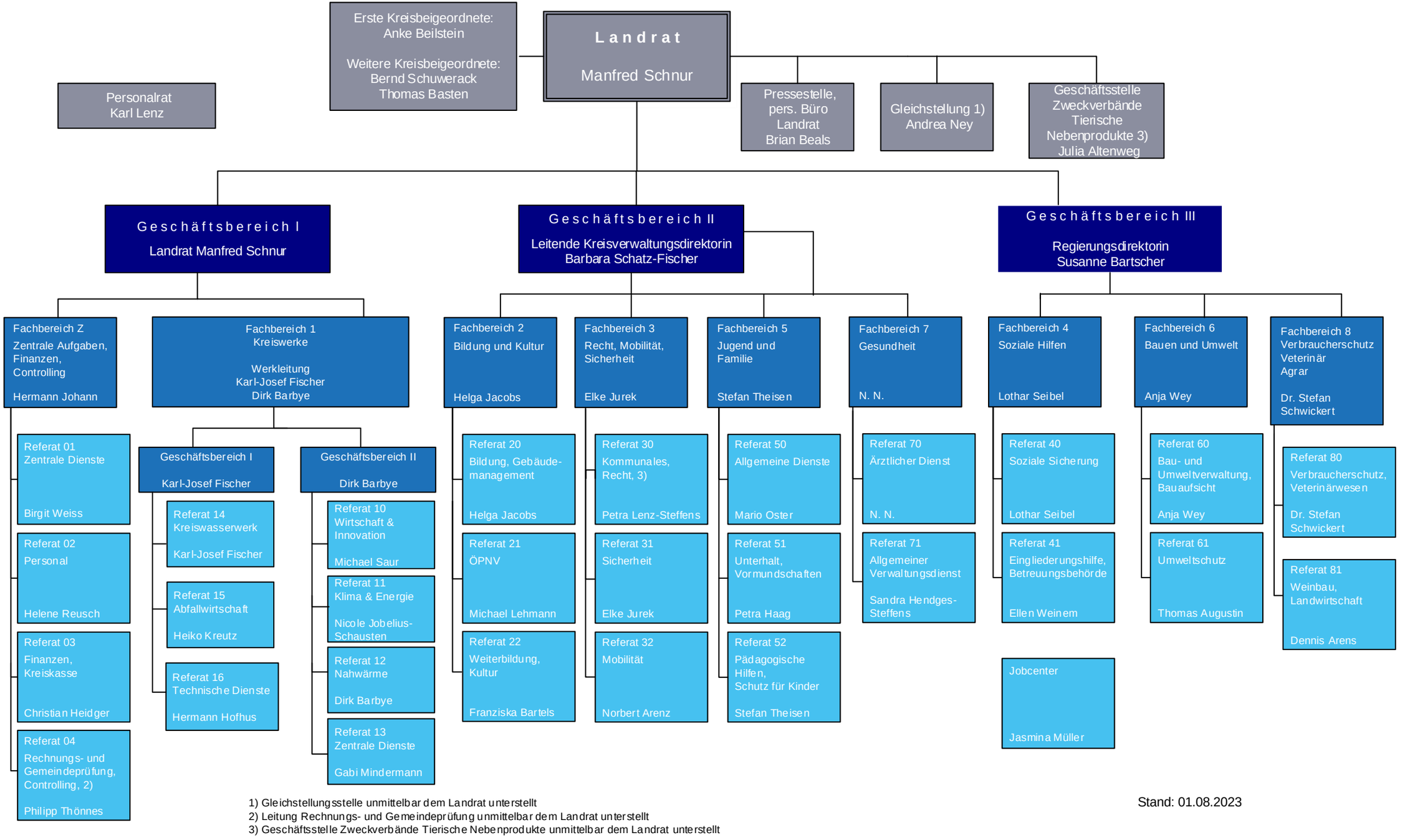

1) Gleichstellungsstelle unmittelbar dem Landrat unterstellt
2) Leitung Rechnungs- und Gemeindeprüfung unmittelbar dem Landrat unterstellt
3) Geschäftsstelle Zweckverbände Tierische Nebenprodukte unmittelbar dem Landrat unterstellt

Stand: 01.08.2023