

Anlage 4.1

Maßnahmeblatt

Projekt:	Errichtung von 12 Windenergieanlagen im Windfeld Grenderich (GD 08.1, GD 11.1-15.1, MOR 01.1-03.1, ZELL 01.1- 03.1)	Maßnahme-Nr.:	K1
		Datum:	14.01.2026
<i>AE-Nr. (intern)</i>			
Pflege und Entwicklung der Maßnahmefläche			
<ul style="list-style-type: none"> • 1 Jahr Fertigstellungspflege zur Sicherung des Anwuchserfolges durch den Vorhabensträger • 2 Jahre Entwicklungspflege durch den Vorhabensträger, anschließende Unterhaltungspflege (20 Jahre), vorzugsweise durch Nutzung • 2-schürige Mahd (erste Mahd ab Mitte Juni, zweite Mahd zwischen Mitte August und September) und Abtransport erst nach Abtrocknung des Mahdgutes, sodass Diasporen auf der Fläche verbleiben, 25 % der Fläche stehen lassen bis zum nächsten Jahr, Fläche wechselt jährlich • Keine Düngung der Fläche zur Aushagerung • Keine Anwendung von Pestiziden • Nutzung von regionalem Saatgut 			
Kosten			
Leistung	Menge	EP in €	GP in €
Begrünung Anlage mesophiles Grünland mit Regio Saatgutmischung nach Abstimmung mit UNB	17.460 m ²	0,75	13.095,00
Fertigstellungs- und Entwicklungspflege 2- schürige Mahd der Fläche inkl. Abtransport des Mahdgutes	17.460 m ²	0,20	3.492,00
Unterhaltungspflege (20 Jahre 2-schürige Mahd)	17.460 m ²	1,30	22.698,00
Ausführungsplanung / Ausschreibung / Erfolgskontrolle Pauschalkosten in Höhe von 10 % der Herstellungs- und Pflegekosten	Psch.	-	3.928,50
Summe (Netto)			43.213,50
Mehrwertsteuer (19 %)			8.210,57
Summe (Brutto)			51.424,07

Anlage 4.1				Maßnahmeblatt	
Projekt:	Errichtung von 12 Windenergieanlagen im Windfeld Grenderich (GD 08.1, GD 11.1-15.1, MOR 01.1-03.1, ZELL 01.1- 03.1)	Maßnahme-Nr.:	K1		
		Datum:	14.01.2026		
AE-Nr. (intern)					
Biotopwertsteigerung					
Ausgangszustand		Entwicklungsziel		Wertzuwachs	
Acker (HA0) (BWP: 6)		Fettwiese, Flachlandausbildung (Glatthaferwiese), mäßig artenreich (EA1, Time-lag 1,2) (BWP: 15)		113.490	
BWP 6 x 17.460 m ² = 104.760		BWP 15:1,2 x 17.460 m ² = 218.250			

Maßnahmeblatt

Projekt:	Errichtung von 12 Windenergieanlagen im Windfeld Grenderich (GD 08.1, GD 11.1-15.1, MOR 01.1-03.1, ZELL 01.1-03.1)	Maßnahme-Nr.: K1
		Datum: 14.01.2026
AE-Nr. (intern)		

Lageplan

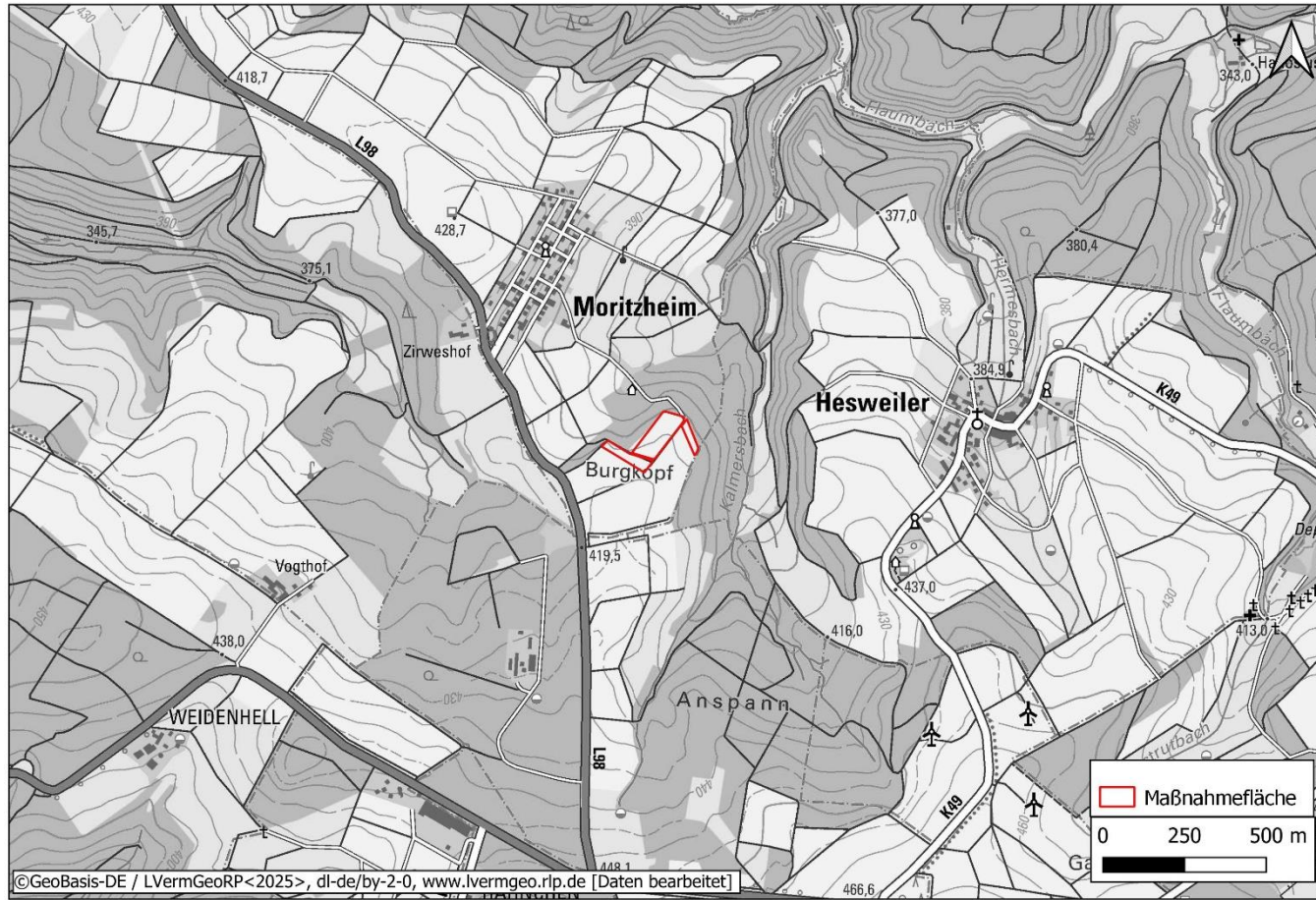

Maßnahmeblatt

Projekt:

Errichtung von 12 Windenergieanlagen im Windfeld Grenderich (GD 08.1, GD 11.1-15.1, MOR 01.1-03.1, ZELL 01.1-03.1)

Maßnahme-Nr.:

K1

Datum:

14.01.2026

AE-Nr.
(intern)

